

Inkubatoren & Agitatoren

22° C Thrombozytenlagerung



- Hochwertiges Edelstahlgehäuse
- Energiesparend
- Mikroprozessor-Steuerung
- Grafik-Datenlogger

Optimale Sicherheit für Ihre Produkte:

Unser bewährtes Lagersystem für Thrombozyten überzeugt durch den Einsatz von qualitativ hochwertigen Materialien, einer innovativen Gestaltung und umfassender Kontroll-Software.

Bedienungsfreundliches Design:

Rasterstellung bei Türen, automatischer Stopp der Agitatoren, niedrige Arbeitshöhe und Rollenfüße bei den Modellen TI-2 und TI-3 erleichtern den täglichen Einsatz der Geräte.

Flexibilität und Kompatibilität:

Je nach Bedarf stehen unterschiedliche Größen an Inkubatoren und Agitatoren zur Verfügung. Auch Agitatoren anderer Hersteller können ohne Einschränkung integriert werden.

Modell Inkubator

- Edelstahlgehäuse mit besonders guten Reinigungseigenschaften
- Niedriger Energieverbrauch durch Intervallsteuerung von Kühlaggregat und Heizgerät
- Vollständig isolierter Innenbereich
- Einzeltüren mit Isolierglas und Magnetdichtung, selbstschließend
- Automatischer Stopp von Agitatoren und Ventilatoren nach Öffnen der Türen
- Kühlgerät, FCKW frei
- Mikroprozessor-Steuerung
- Überwachung von Temperatur, Tür und Agitatorbewegung
- Daten-Alarmausgang
- Parametereinstellung mit Schutzfunktion gegen unbeabsichtigte Eingaben
- Grafik-Datenlogger mit USB Anschluss zur Aufzeichnung und Übertragung (PC) der Lagertemperatur
- Unterschiedliche Gerätegrößen



Modell Agitator

- Edelstahlgehäuse mit besonders guten Reinigungseigenschaften
- Edelstahl-Lagerfächer mit Rollen
- Leiser Antrieb
- 60 Bewegungen/Min., justierbar
- Seitlicher Hub 30 mm
- Qualitativ hochwertiger DC Motor (Made in Germany)
- Integrierter Bewegungsdetektor
- Unterschiedliche Gerätegrößen



Details

Modell Inkubator



Agitator Anschlüsse & Türscharnier



Display



Grafik-Datenlogger

Details

Modell Agitator



Lagerfach

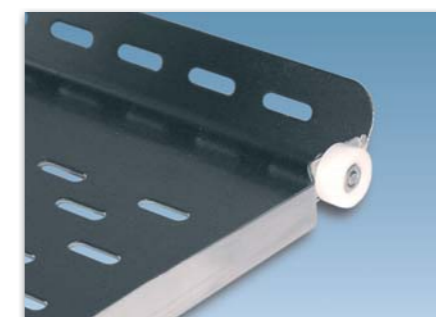

Rolle Lagerfach



Anschluss Bewegungsdetektor (Geräterückseite)

Modell Inkubator

| Modell | TI-0 | TI-1 | TI-2 | TI-3 |
|----------------------------------|------------------------------|----------------------------------|----------------------------------|----------------------------------|
| Bestell-Nr. | 87.7708.913 | 87.7708.915 | 87.7708.916 | 87.7708.914 |
| Material | Edelstahl | Edelstahl | Edelstahl | Edelstahl |
| Kompressor FCKW frei | ✓ | ✓ | ✓ | ✓ |
| Rollenfüße | – | – | 4 | 4 |
| Türen mit Sicherheitsglas | 1 | 2 | 4 | 6 |
| Grafik-Datenlogger mit USB Stick | ✓ | ✓ | ✓ | ✓ |
| Alarmsystem | ✓ | ✓ | ✓ | ✓ |
| Datenalarmausgang | ✓ | ✓ | ✓ | ✓ |
| Außenmaße BxTxH in cm | 59,2 x 64,8 x 79,2 | 104,4 x 64,8 x 89,3 | 104,4 x 64,8 x 140,3 | 104,4 x 64,8 x 191,3 |
| Innenmaße BxTxH in cm | 52,8 x 45 x 47,6 | 97,8 x 45 x 47,6 | 97,8 x 45 x 98,6 | 97,8 x 45 x 149,6 |
| Kapazität | 1 x TA-2 oder 1 x TA-3 | 1 x TA-1 oder 2 x TA-2 oder 3 | 2 x TA-1 oder 4 x TA-2 oder 3 | 3 x TA-1 oder 6 x TA-2 oder 3 |
| Elektrischer Anschluss | 240V AC +/- 10%, 50-60 Hz | 240V AC +/- 10%, 50-60 Hz | 240V AC +/- 10%, 50-60 Hz | 240V AC +/- 10%, 50-60 Hz |
| Leistungsaufnahme | 705 VA | 705 VA | 705 VA | 705 VA |
| Gewicht | 75 kg | 95 kg | 156 kg | 210 kg |

Modell Agitator

| Modell | TA-1 | TA-2 | TA-3 |
|-----------------------|---------------------------|---------------------------|---------------------------|
| Bestell-Nr. | 87.7708.910 | 87.7708.911 | 87.7708.909 |
| Material | Edelstahl | Edelstahl | Edelstahl |
| Bewegungsdetektor | ✓ | ✓ | ✓ |
| Außenmaße BxTxH in cm | 85 x 35 x 40 | 44,8 x 35 x 37 | 44,8 x 35 x 25 |
| Kapazität (Beutel*) | 96/32 | 48/16 | 24/8 |
| Anzahl Lagerfächer | 8 | 8 | 4 |
| Stromversorgung | 240V AC +/- 10%, 50-60 Hz | 240V AC +/- 10%, 50-60 Hz | 240V AC +/- 10%, 50-60 Hz |
| Leistungsaufnahme | 50 VA | 50 VA | 50 VA |
| Gewicht | 39 kg | 24,5 kg | 18 kg |

* Anzahl der Beutel ist abhängig von den Beutelgrößen

Zubehör für Agitator (nicht im Lieferumfang enthalten)

| Bestell-Nr. | Bezeichnung |
|-------------|---|
| 87.7708.905 | U-Profilleiste (verhindert das Verrutschen der Lagerbeutel) |

SARSTEDT AG & Co. KG
 Postfach 12 20 · D-51582 Nümbrecht
 Telefon: +49 2293 305 0
 Telefax: +49 2293 305 3450
 Kundenservice Deutschland
 Telefon 0800 0 83 305 0
 info@sarstedt.com
 www.sarstedt.com